VEREIN
TRAM MUSEUM
ZÜRICH

Informations- und Vortragsabend

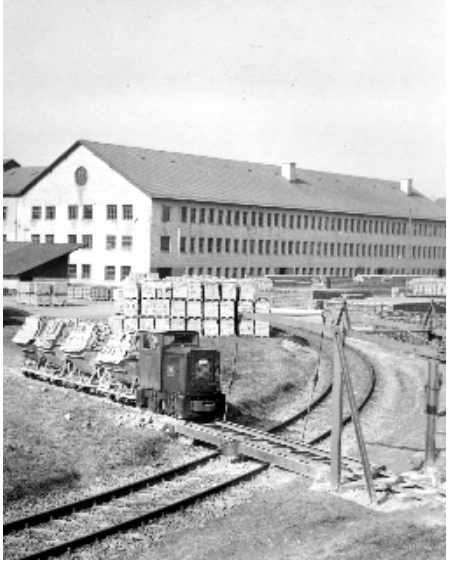

Donnerstag, 5. November 2026

Rück- und Ausblicke, Vortrag über Feldbahnloks

Quartiertreff Hirslanden / Knechtenhaus, Forchstrasse 248, 8032 Zürich
Tram 4, Haltestelle Burgwies; Türöffnung 18.15 Uhr, Konsumationsmöglichkeiten

Wir laden Sie herzlich zu unserem traditionellen Informations- und Vortragsabend für unsere Vereins-Mitglieder in den Quartiertreff Hirslanden ein. Der Beginn ist um 19.00 Uhr.

Ab 17 Uhr zeigen im Pony-Anhängewagen die Ersteller ihre Ausstellung über das Tram 2000.

In einem ersten Teil berichten wir über Aktuelles aus unserem Verein. Unser Reiseleiter, Tommy Grünberg, blickt zudem auf die Auslandreise nach Kärnten zurück.

Nach einer ausgiebigen Pause nimmt uns unser Vereinsmitglied Martin Gut mit in die Welt der Feldbahnlokomotiven. Als Feldbahnen bezeichnet man Bahnen, deren Trasse nicht definitiv ist, sondern auf einfache Weise den Bedürfnissen angepasst werden kann, zum Beispiel in Lehmgruben: ist der abbaubare Lehm erschöpft, fährt der Bagger einige Meter weiter und das Gleis wird entsprechend angepasst. Feldbahnen entstanden ab den 1870er Jahren und fanden rasch eine grosse Verbreitung, konnte man doch im Unterschied zu von Pferden auf holprigen Strassen gezogenen Wagen in kurzer Zeit sehr grosse Mengen von schweren Materialien aller Art transportieren. Die Spurweite betrug 400 – 900 mm, was enge Radien und somit gute Anpassung an das Gelände ermöglichte. Im Vortrag werden die sehr speziellen Gleise, die Lokomotiven und die Wagen ausführlich vorgestellt.

Die durch den VTMZ betriebene Bar des Quartierzentrums ist für Verpflegung und Getränke besorgt. Dies bereits ab 18.15 Uhr sowie in der Pause und auch noch nach der Veranstaltung.

Der Shop wird wie gewohnt die Neueingänge an Fachliteratur zum Verkauf anbieten.

Wir freuen uns sehr auf Ihren Besuch!